



Datos de Seguridad Por Establecimiento

2021



FICHA DE ESTABLECIMIENTO SECTOR LAMPA CENTRO



Escuela Manuel Segovia Montenegro - Lampa.

- Datos Generales:

- Nombre Establecimiento: Escuela Manuel Segovia Montenegro.
- Dirección: Pedro Aguirre Cerda 1002, Lampa.
- Sector: Lampa Centro.
- Niveles de Enseñanza: Pre-Kínder; Kínder y Enseñanza Básica.
- Horario: 8:30 a 16:30 hrs. • Vespertino 16:30 a 22:00 hrs.
- Matrícula: 861 Alumnos.
- Director(a): Srta. Hilda Benítez Fuentevilla
- Teléfono Establecimiento: 22 8796368 • Celular: +56982718101
- Mail: escuelamanuelsegovia@gmail.com

Especificaciones Infraestructura:

- Pisos: 2 Pisos.
- Vías de Acceso: 4 (3 portones y 1 puerta peatonal).
- N° de Escaleras: 6 Escaleras (5 Operativas y 1 Clausurada).
- N° de Extintores: 15
- N° Red Húmeda operativas: 10
- Entrada Calle Principal: Calle Pedro Aguirre Cerda.
- Portón de Emergencia: 2 (1 en Calle Arturo Prat y 1 en Calle Sargento Aldea).
- Vía de Acceso al Sector: Por Panamericana Norte Camino a Lampa Ruta G12. y por Américo Vespucio, Ruta G-16 Lo Echevers.
- Calidad de Suelo: No se observan posibles riesgos al evacuar.
- Distancia con Carabineros: 1 minuto a pie. (59° Comisaría Lampa).
- Distancia con Bomberos: 25 minutos a pie (Bomberos Sector Larapinta).
- Distancia con Centro de Salud: 5 minutos a pie (SAPU Lampa).
- Superficie:

Plano Lampa Centro

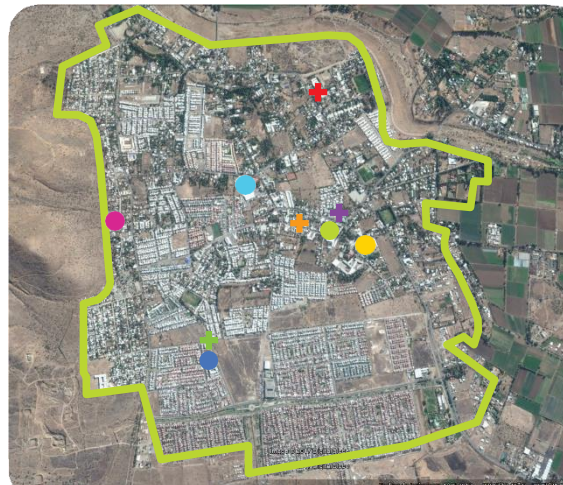

- Escuela Manuel Segovia M.
- Complejo Educacional Manuel Plaza R.
- Escuela Polonia Gutiérrez C.
- Jardín Larapinta.
- Jardín Intercultural (Kim Ayelén).
- SAPU Lampa.
- CESFAM José Bauzá Frau.
- 2ª Compañía de Bomberos Lampa.
- 59° Comisaría Lampa.

- OBSERVACIONES

- Otros accesos: Tiene acceso para ambulancia por calle Arturo Prat, además cuenta con una entrada de emergencia por calle Sargento Aldea.
- Factores de Riesgo: Está rodeada de calles con alto tráfico vehicular durante toda la jornada.
- Nota: Se encuentra emplazado en el sector centro de Lampa, por lo que está se encuentra cerca de zona de servicios y recintos de emergencia.

FICHA DE ESTABLECIMIENTO SECTOR LAMPA CENTRO



Escuela Polonia Gutiérrez Caballería - Lampa.

- Datos Generales:

- Nombre Establecimiento: Escuela Polonia Gutiérrez Caballería.
- Dirección: Balmaceda 765, Lampa.
- Sector: Lampa Centro.
- Niveles de Enseñanza: Pre-Kínder; Kínder y Enseñanza Básica.
- Horario: 8:30 a 16:30 hrs.
- Matrícula: 506 Alumnos.
- Director(a): Sra. Liliam Garrido Garrido.
- Teléfono Establecimiento: 22 8796370 • Celular: +569 97795256
- Mail: polonia.gutierrez@gmail.com

Especificaciones Infraestructura:

- Pisos: 2 Pisos.
- Vías de Acceso: 2 (1 portón y 1 puerta peatonal).
- N° de Escaleras: 2 Escaleras.
- N° de Extintores: 14
- N° Red Húmeda: 10
- Entrada Calle Principal: Calle Balmaceda.
- Portón de Emergencia: 1 Por Calle Balmaceda.
- Vía de Acceso al Sector: Por Panamericana Norte Camino a Lampa Ruta G12. y por Américo Vespucio, Ruta G-16 Lo Echevers.
- Calidad de Suelo: No se observan posibles riesgos al evacuar.
- Distancia con Carabineros: 7 minutos a pie. (59° Comisaría Lampa).
- Distancia con Bomberos: 25 minutos a pie (Bomberos Sector Larapinta).
- Distancia con Centro de Salud: 10 minutos a pie (SAPU Lampa).
- Superficie:

Plano Lampa Centro



- Escuela Manuel Segovia M.
- Complejo Educacional Manuel Plaza R.
- Escuela Polonia Gutiérrez C.
- Jardín Larapinta.
- Jardín Intercultural (Kim Ayelén).
- SAPU Lampa.
- CESFAM José Bauzá Frau.
- 2ª Compañía de Bomberos Lampa.
- 59° Comisaría Lampa.

- OBSERVACIONES

- Otros accesos: Tiene acceso para ambulancia por calle Balmaceda.
- Factores de Riesgo: Se encuentra ubicado en la intersección de dos calles principales y con alta afluencia vehicular durante toda la jornada.
- Nota: Se encuentra emplazado en el sector centro de Lampa, por lo que está se encuentra cerca de zona de servicios y recintos de emergencia.

FICHA DE ESTABLECIMIENTO SECTOR LAMPA CENTRO



Complejo Educacional Manuel Plaza Reyes - Lampa.

- Datos Generales:

- Nombre Establecimiento: Complejo Educacional Manuel Plaza Reyes.
- Dirección: Ignacio Carrera Pinto 1066, Lampa.
- Sector: Lampa Centro.
- Niveles de Enseñanza: Enseñanza Media.
- Horario: 8:30 a 16:30 hrs. • Vespertino 16:30 a 22:00 hrs.
- Matrícula: 957 Alumnos.
- Director(a): Sr. Simón Álvarez Ponce
- Teléfono Establecimiento: 22 8796377 • Celular: +569.....
- Mail: cemplaza@gmail.com

Especificaciones Infraestructura:

- Pisos: 2 Pisos.
- Vías de Acceso: 4 (3 portones y 1 peatonal).
- N° de Escaleras: 3 Escaleras.
- N° de Extintores: 15
- N° Red Húmeda: 3
- Entrada Calle Principal: Calle Ignacio Carrera Pinto.
- Portón de Emergencia: Por Calle Arturo Prat y Calle Pedro Aguirre Cerda.
- Vía de Acceso al Sector: Por Panamericana Norte Camino a Lampa Ruta G12. y por Américo Vespucio, Ruta G-16 Lo Echevers.
- Calidad de Suelo: No se observan posibles riesgos al evacuar.
- Distancia con Carabineros: 2 minutos a pie. (59° Comisaría Lampa).
- Distancia con Bomberos: 25 minutos a pie (Bomberos Sector Larapinta).
- Distancia con Centro de Salud: 7 minutos a pie (SAPU Lampa).
- Superficie:

Plano Lampa Centro



- Escuela Manuel Segovia M.
- Complejo Educacional Manuel Plaza R.
- Escuela Polonia Gutiérrez C.
- Jardín Larapinta.
- Jardín Intercultural (Kim Ayelén).
- SAPU Lampa.
- CESFAM José Bauzá Frau.
- 2ª Compañía de Bomberos Lampa.
- 59° Comisaría Lampa.

- OBSERVACIONES

- Otros accesos: Tiene acceso para ambulancia por calle Ignacio Carrera Pinto, además cuenta con una entrada de emergencia por el costado del recinto, (Terreno eriazo hacia el sector Este, por la calle Ramón Barros Luco).
- Factores de Riesgo: Está rodeada de calles con alto tráfico vehicular durante toda la jornada.
- Nota: Se encuentra emplazado en el sector centro de Lampa, por lo que está se encuentra cerca de zona de servicios y recintos de emergencia.

FICHA DE ESTABLECIMIENTO SECTOR LAMPA CENTRO



Sala Cuna y Jardín Larapinta - Lampa.

- Datos Generales:

- Nombre Establecimiento: Sala Cuna y Jardín Larapinta.
- Dirección: Calle Guayacán 792, 5ª Etapa Larapinta.
- Sector: 5ª Etapa Larapinta, Lampa.
- Niveles de Enseñanza: Educación Parvularia.
- Horario: 8:30 a 16:30 hrs. (Extensión hasta 19:00 hrs.)
- Matrícula: 105 Alumnos.
- Director(a): Sra. Jacqueline Contreras Maldonado
- Teléfono Establecimiento: 22 8796393 • Celular: +56998229517
- Inspector(a) General:
- Encargado(a) Plan de Seguridad: Carmen Orellana Mazuela.

- Especificaciones Infraestructura:

- Pisos: 1 Piso.
- Vías de Acceso: 2 (1 portón y uno peatonal).
- N° de Escaleras: 0 Escaleras.
- N° de Extintores: 4 Extintores. ; Red Húmeda = 1
- Entrada Calle Principal: Por calle Guayacán 792.
- Portón de Emergencia: Por Calle Trincaco Poniente.
- Vía de Acceso al Sector: Por Américo Vespucio, Ruta G-16 Lo Echevers, y por Panamericana Norte Camino a Lampa Ruta G12.
- Calidad de Suelo: No se observan posibles riesgos al evacuar.
- Distancia con Carabineros: 25 minutos a pie. (59° Comisaría Lampa).
- Distancia con Bomberos: 2 minutos a pie (Bomberos Sector Larapinta).
- Distancia con Centro de Salud: 25 minutos a pie (SAPU Lampa).

Plano Lampa Centro



- Escuela Manuel Segovia M.
- Complejo Educacional Manuel Plaza R.
- Escuela Polonia Gutiérrez C.
- Jardín Larapinta.
- Jardín Intercultural (Kim Ayelén).
- SAPU Lampa.
- CESFAM José Bauzá Frau.
- 2ª Compañía de Bomberos Lampa.
- 59° Comisaría Lampa.

- OBSERVACIONES

- Otros accesos: Tiene acceso para ambulancia por calle Trincaco Poniente.
- Factores de Riesgo: No se visualizan mayores riesgos debido a su ubicación.
- Nota: Se encuentra emplazado en el sector Larapinta, por lo que está se encuentra cerca de zona de servicios y sectores de emergencia.

FICHA DE ESTABLECIMIENTO SECTOR LAMPA CENTRO

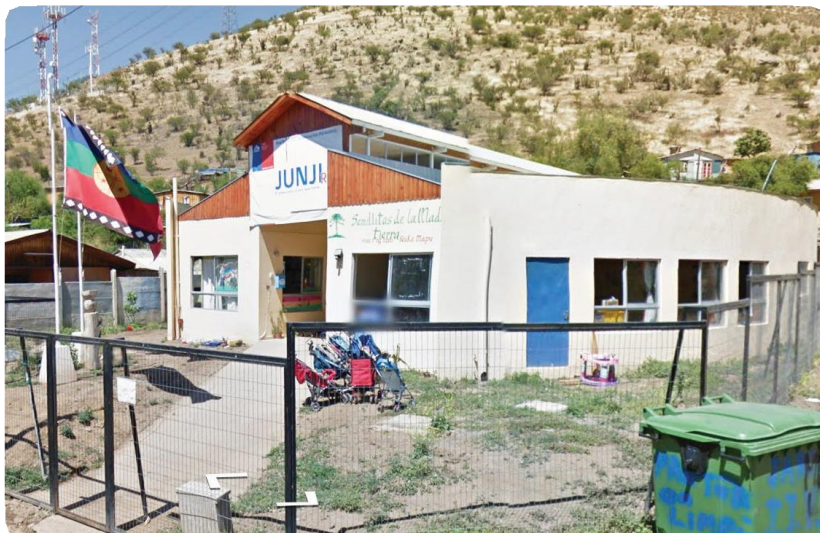

Sala Cuna y Jardín Infantil Intercultural (Kim Ayelén) - Lampa.

- Datos Generales:

- Nombre Establecimiento: Sala Cuna y Jardín Infantil Intercultural.
- Dirección: Manuel Plaza 278, Lampa.
- Sector: Lampa Centro.
- Niveles de Enseñanza: Educación Parvulario.
- Horario: 8:30 a 16:30 hrs. (Extensión hasta 19:00 hrs.)
- Matrícula: 84 Alumnos.
- Director(a): Srta. Camila Soto Martínez.
- Teléfono Establecimiento: 22 8796396 • Celular: +56974649500
- Inspector(a) General:
- Encargado(a) Plan de Seguridad: Deidonia Sepúlveda Sánchez.

- Especificaciones Infraestructura:

- Pisos: 1 Piso.
- Vías de Acceso: 1 Peatonal.
- N° de Escaleras: 0 Escaleras.
- N° de Extintores: 2 Extintores.
- N° Red Húmeda: 2
- Entrada Calle Principal: Calle Manuel Plaza.
- Portón de Emergencia: Por Calle Arturo Prat y Calle Pedro Aguirre Cerda.
- Vía de Acceso al Sector: Por Panamericana Norte Camino a Lampa Ruta G12. y por Américo Vespucio, Ruta G-16 Lo Echevers.
- Calidad de Suelo: No se observan posibles riesgos al evacuar.
- Distancia con Carabineros: 25 minuto a pie. (59° Comisaría Lampa).
- Distancia con Bomberos: 35 minutos a pie (Bomberos Sector Larapinta).
- Distancia con Centro de Salud: 25 minutos a pie (SAPU Lampa).

Plano Lampa Centro



- Escuela Manuel Segovia M.
- Complejo Educacional Manuel Plaza R.
- Escuela Polonia Gutiérrez C.
- Jardín Larapinta.
- Jardín Intercultural (Kim Ayelén).
- SAPU Lampa.
- CESFAM José Bauzá Frau.
- 2ª Compañía de Bomberos Lampa.
- 59° Comisaría Lampa.

- OBSERVACIONES

- Otros accesos: No tiene acceso de ambulancia, ni otra entrada de emergencia.
- Factores de Riesgo: Se encuentra emplazado en el borde del cerro Trincado, por lo que está expuesto a la caída de material que se pueda desprender en caso de un sismo.
- Nota: En época de mayor temperatura, habitualmente se producen incendios forestales, que se acercan al borde del cerro Trincado.

FICHA DE ESTABLECIMIENTO SOL DE SEPTIEMBRE - LIPANGUE



Escuela Norma González Guerra - Sol de Septiembre.

- Datos Generales:

- Nombre Establecimiento: Escuela Norma González Guerra.
- Dirección: Nuevo Amanecer N° 121, Sol de Septiembre.
- Sector: Sol de Septiembre, Lampa.
- Niveles de Enseñanza: Pre-Kínder; Kínder y Enseñanza Básica.
- Horario: 8:30 a 16:30 hrs.
- Matrícula: 352 Alumnos.
- Director(a): Sr. Julio Muñoz Ampuero.
- Teléfono Establecimiento: 22 8796375 • Celular: +56981562143
- Mail: sol374@gmail.com

- Especificaciones Infraestructura:

- Pisos: 2 Pisos.
- Vías de Acceso: 2 (1 portón y 1 peatonal).
- N° de Escaleras: 3 Escaleras.
- N° de Extintores: 10
- N° Red Húmeda: 4
- Entrada Calle Principal: Calle Pedro Aguirre Cerda.
- Portón de Emergencia: Por Calle Nuevo Amanecer, estacionamiento.
- Vía de Acceso al Sector: Por Américo Vespucio Ruta G-16, Lo Echevers y por Panamericana Norte Camino a Lampa Ruta G12.
- Calidad de Suelo: No se observan posibles riesgos al evacuar.
- Distancia con Carabineros: 30 minutos a pie. (59° Comisaría Lampa).
- Distancia con Bomberos: 30 minutos a pie (Bomberos Sector Larapinta).
- Distancia con Centro de Salud: 5 minutos a pie (CECOSF Sol de Sept.).
- Superficie:

Plano Sol de Septiembre



Escuela Norma González Guerra.

 Sala Cuna y Jardín Infantil Solcito.

 CECOSF Sol de Septiembre.



- OBSERVACIONES

- Otros accesos: Tiene acceso para ambulancia por calle Nuevo Amanecer, solo por el acceso al estacionamiento de la escuela.
- Factores de Riesgo: A dos cuadras de distancia, se encuentra ubicada una estación de servicio.
- Nota: Se encuentra emplazado en un sector alejado del centro cívico, por lo que no tiene mayor acceso a zona de servicios y sectores de emergencia.

FICHA DE ESTABLECIMIENTO SECTOR LAMPA CENTRO



Sala Cuna y Jardín Infantil Solcito, Sol de Septiembre.

- Datos Generales:

- Nombre Establecimiento: Sala Cuna y Jardín Infantil Solcito.
- Dirección: Nuevo Amanecer s/n, Sol de Septiembre.
- Sector: Sol de Septiembre.
- Niveles de Enseñanza: Educación Parvularia.
- Horario: 8:30 a 16:30 hrs. (Extensión hasta 19:00 hrs.)
- Matrícula: 107 Alumnos.
- Director(a): Srta. Gabriela Campos.
- Teléfono Establecimiento: 22 8796390 • Celular: +56982341813
- Inspector(a) General:
- Encargado(a) Plan de Seguridad: Lorena Alarcón Otárola.

- Especificaciones Infraestructura:

- Pisos: 1 Pisos.
- Vías de Acceso: 2 (1 Peatonal y 1 Portón).
- N° de Escaleras: 0 Escaleras.
- N° de Extintores: 4 Extintores.
- Entrada Calle Principal: Calle Nuevo Amanecer.
- Portón de Emergencia: 1 Por Calle Nuevo Amanecer.
- Vía de Acceso al Sector: Por Américo Vespucio Ruta G-16, Lo Echevers y por Panamericana Norte Camino a Lampa Ruta G12.
- Calidad de Suelo: No se observan posibles riesgos al evacuar.
- Distancia con Carabineros: 30 minutos a pie. (59° Comisaría Lampa).
- Distancia con Bomberos: 30 minutos a pie (Bomberos Sector Larapinta).
- Distancia con Centro de Salud: 5 minutos a pie (CECOSF Sol de Sept.).

Plano Sol de Septiembre



- Escuela Norma González Guerra.
- Sala Cuna y Jardín Infantil Solcito.
- + CECOSF Sol de Septiembre.

- OBSERVACIONES

- Otros accesos: Tiene acceso para ambulancia por calle Nuevo Amanecer, por el portón principal.
- Factores de Riesgo: A dos cuadras de distancia, se encuentra ubicada una estación de servicio.
- Nota: Se encuentra emplazado en un sector alejado del centro cívico, por lo que no tiene mayor acceso a zona de servicios y sectores de emergencia.

FICHA DE ESTABLECIMIENTO SECTOR LIPANGUE



Escuela Lipangue, Sector Lipangue.

- Datos Generales:

- Nombre Establecimiento: Escuela Lipangue.
- Dirección: Fundo La Paloma, Lipangue.
- Sector: Lipangue, Fundo La Paloma - Lampa.
- Niveles de Enseñanza: Enseñanza Básica.
- Horario: 8:30 a 16:30 hrs.
- Matrícula: 65 Alumnos.
- Director(a): Sra. Sandra Álvarez Álvarez.
- Teléfono Establecimiento: 22 8796364 • Celular: +56986783533
- Mail: lipangue320@gmail.com

- Especificaciones Infraestructura:

- Pisos: 1 Piso.
- Vías de Acceso: 2 (1 Peatonal y 1 Portón).
- N° de Escaleras: 0 Escaleras.
- N° de Extintores: 6
- Entrada Calle Principal: Calle La Palma Sur.
- Portón de Emergencia: 1 Por Calle La Palma Sur (costado sur).
- Vía de Acceso al Sector: Por Américo Vespucio, Ruta G-16 Lo Echevers Por Camino Renca Lampa, Ruta G-18. Por Panam. Norte Camino a Lampa Ruta G12.
- Calidad de Suelo: No se observan posibles riesgos al evacuar.
- Distancia con Carabineros: 1 hora a pie. (59° Comisaría Lampa).
- Distancia con Bomberos: 50 minutos a pie (Bomberos Sector Larapinta).
- Distancia con Centro de Salud: 1 hora a pie (SAPU Lampa).
- Superficie:

Plano Lipangue

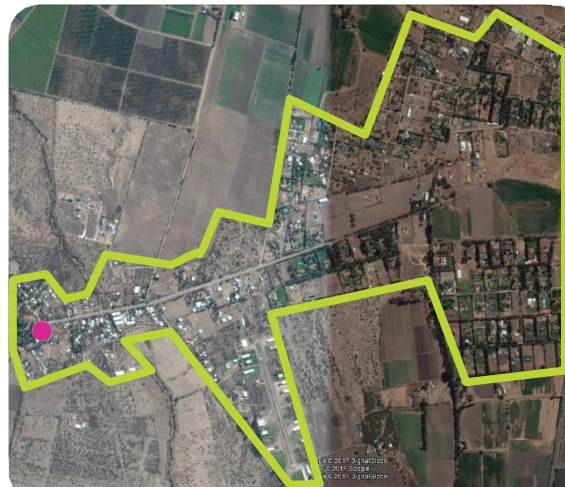

Escuela Lipangue.

- OBSERVACIONES

- Otros accesos: Tiene acceso de Emergencia por calle La Palma Sur.
- Factores de Riesgo: Existe un estanque de agua en altura dentro del recinto, cerca de las salas de clases.
- Nota: Se encuentra emplazado en un sector rural de Lampa, específicamente en Sector Lipangue (Fundo La Paloma), por lo que se encuentra alejado de zona de servicios y sectores de emergencia.

FICHA DE ESTABLECIMIENTO SECTOR LO VARGAS



Escuela El Lucero, Sector El Lucero.

- Datos Generales:



- Nombre Establecimiento: Escuela El Lucero.
- Dirección: Juan de Dios Marticorena s/n, El Lucero.
- Sector: El Lucero, Lampa.
- Niveles de Enseñanza: Pre-Kínder; Kínder y Enseñanza Básica.
- Horario: 8:30 a 16:30 hrs.
- Matrícula: 175 Alumnos.
- Director(a): Sr. Pedro Carrasco Zúñiga
- Teléfono Establecimiento: 22 8796372 • Celular: +56968453538
- Mail: escuelaellucero@hotmail.com

Especificaciones Infraestructura:

- Pisos: 1 Piso.
- Vías de Acceso: 2 (1 Peatonal y 1 Portón).
- N° de Escaleras: 0 Escaleras.
- N° de Extintores: 10
- N° Red Húmeda: 2
- Entrada Calle Principal: Juan de Dios Marticorena.
- Portón de Emergencia: Por Calle Juan de Dios Marticorena.
- Vía de Acceso al Sector: Por Panamericana Norte Camino a Lampa Ruta G12, y por Camino Lampa Batuco, Ruta G148.
- Calidad de Suelo: No se observan posibles riesgos al evacuar.
- Distancia con Carabineros: 45 minutos a pie. (59° Comisaría Lampa).
- Distancia con Bomberos: 1 hora a pie (Bomberos Sector Larapinta).
- Distancia con Centro de Salud: 30 minutos a pie (CESFAM Lampa).
- Superficie :.....

Plano Lo Vargas



-  Escuela El Lucero.
-  Sala Cuna y Jardín Infantil Mi Pequeño Lucero.

- OBSERVACIONES

- Otros accesos: Tiene acceso para ambulancia por calle Juan de Dios Marticorena, además de caminos de entrada por calle Joaquín Undurraga (Camino a Chicauma), y por camino Lo Vargas, que tiene acceso por el cruce Batuco, en la Ruta G12.
- Factores de Riesgo: Algunos accesos pueden verse interrumpidos ante una emergencia mayor.
- Nota: Se encuentra emplazado en un sector rural, alejado del centro de Lampa, por lo que está se encuentra retirado de zona de servicios y sectores de emergencia.

FICHA DE ESTABLECIMIENTO SECTOR LO VARGAS



Sala Cuna y Jardín Infantil Mi Pequeño Lucero, El Lucero.

- Datos Generales:

- Nombre Establecimiento: Sala Cuna y Jardín Infantil Mi Pequeño Lucero.
- Dirección: Juan de Dios Marticorena N° 1, El Lucero.
- Sector: El Lucero, Lampa.
- Niveles de Enseñanza: Educación Parvularia.
- Horario: 8:30 a 16:30 hrs. (Extensión hasta 19:00 hrs.)
- Matrícula: 46 Alumnos.
- Director(a): Sra. Ingrid Morales Olivares.
- Teléfono Establecimiento: 22 8796394 • Celular: +56994248121
- Inspector(a) General:
- Encargado(a) Plan de Seguridad: Odeime Araya Jorquera.

- Especificaciones Infraestructura:

- Pisos: 1 Piso.
- Vías de Acceso: 1 Portón.
- N° de Escaleras: 0 Escaleras.
- N° de Extintores: 5 Extintores.
- N° Red Húmeda: 1
- Entrada Calle Principal: Juan de Dios Marticorena.
- Portón de Emergencia: Por Calle Juan de Dios Marticorena.
- Vía de Acceso al Sector: Por Panamericana Norte Camino a Lampa Ruta G12, y por Camino Lampa Batuco, Ruta G148.
- Calidad de Suelo: No se observan posibles riesgos al evacuar.
- Distancia con Carabineros: 45 minutos a pie. (59° Comisaría Lampa).
- Distancia con Bomberos: 1 hora a pie (Bomberos Sector Larapinta).
- Distancia con Centro de Salud: 30 minutos a pie (CESFAM Lampa).

Plano Lo Vargas



- Escuela El Lucero.
- Sala Cuna y Jardín Infantil Mi Pequeño Lucero.

- OBSERVACIONES

- Otros accesos: Tiene acceso para ambulancia por calle Juan de Dios Marticorena, además de caminos de entrada por calle Joaquín Undurraga (Camino a Chicauma), y por camino Lo Vargas, que tiene acceso por el cruce Batuco, en la Ruta G12.
- Factores de Riesgo: Algunos accesos pueden verse interrumpidos ante una emergencia mayor.
- Nota: Se encuentra emplazado en un sector rural, alejado del centro de Lampa, por lo que está se encuentra retirado de zona de servicios y sectores de emergencia.

FICHA DE ESTABLECIMIENTO SECTOR BATUCO



Escuela Santa Bárbara - Batuco.

- Datos Generales:

- Nombre Establecimiento: Escuela Santa Bárbara.
- Dirección: Avenida España 900, Batuco.
- Sector: Batuco.
- Niveles de Enseñanza: Pre-Kínder; Kínder y Enseñanza Básica.
- Horario: 8:30 a 16:30 hrs.
- Matrícula: 399 Alumnos.
- Director(a): Sra. Graciela Pulgar Ríos
- Teléfono Establecimiento: 22 8796378-79 • Celular: +569 81886562
- Mail: esb367@gmail.com

- Especificaciones Infraestructura:

- Pisos: 2 Pisos.
- Vías de Acceso: 3 (1 Acceso Peatonal y 2 Portones).
- N° de Escaleras: 2 Escaleras.
- N° de Extintores: 11 Extintores.
- N° Red Húmeda: 1
- Entrada Calle Principal: Avenida España.
- Portón de Emergencia: 2 Por Avenida España y Camino Lo Fontecilla.
- Vía de Acceso al Sector: Por Panamericana, Camino Lampa Batuco, Ruta G148, y por Camino a Lampa Ruta G12.
- Calidad de Suelo: Todos deben evacuar de inmediato ante un sismo.
- Distancia con Carabineros: 25 minutos a pie. (Tenencia Batuco).
- Distancia con Bomberos: 40 minutos a pie (Bomberos Batuco).
- Distancia con Centro de Salud: 20 minutos a pie (CESFAM Batuco).
- Superficie:

Plano Batuco



- Escuela Santa Bárbara.
- Sala Cuna y Jardín Infantil Nuestro Futuro.
- CESFAM Batuco.
- Escuela República de Polonia.
- CECOSF Batuco.
- Sala Cuna y Jardín Infantil Huelemu.
- 2ª Compañía Bomberos Batuco.
- Liceo Municipal de Batuco.
- Tenencia Batuco.

- OBSERVACIONES

- Otros accesos: Tiene acceso para ambulancia por Avenida España, además cuenta con una entrada de emergencia por camino a Lo Fontecilla.
- Factores de Riesgo: Se encuentra ubicada al lado de un recinto militar que posee materiales explosivos. Su salida principal es hacia Avenida España, donde hay un alto tráfico vehicular.
- Nota: Se encuentra emplazado en sector Batuco 1, por lo que se encuentra cerca de zona de servicios y sectores de emergencia.

FICHA DE ESTABLECIMIENTO SECTOR BATUCO

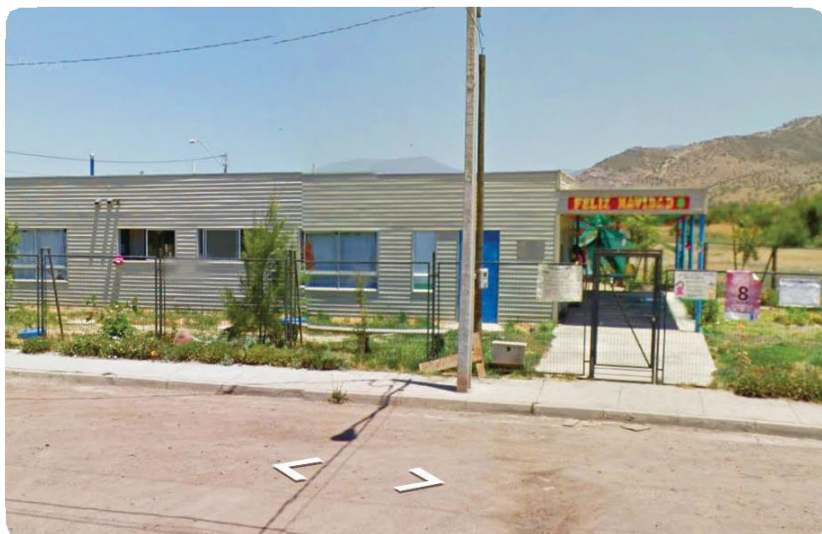

Sala Cuna y Jardín Infantil Nuestro Futuro - Batuco.

- Datos Generales:

- Nombre Establecimiento: Sala Cuna y Jardín Infantil Nuestro Futuro.
- Dirección: El Robles N° 241 - Lote N° 2, Población Nuestro Futuro.
- Sector: Batuco.
- Niveles de Enseñanza: Educación Parvularia.
- Horario: 8:30 a 16:30 hrs. (Extensión hasta 19:00 hrs.)
- Matrícula: 55 Alumnos.
- Director(a): Sra. Marcela Reyes Liberona.
- Teléfono Establecimiento: 22 8796395 • Celular: +56993257773
- Inspector(a) General:
- Encargado(a) Plan de Seguridad: Marcela Reyes Liberona.

- Especificaciones Infraestructura:

- Pisos: 1 Piso.
- Vías de Acceso: 2 (Peatonal y un Portón).
- N° de Escaleras: 0 Escaleras.
- N° de Extintores: 5 Extintores.
- Entrada Calle Principal: 1 por Calle El Robles.
- Portón de Emergencia: Por calle Los Almendros.
- Vía de Acceso al Sector: Por Panamericana, Camino Lampa Batuco, Ruta G148, y por Camino a Lampa Ruta G12.
- Calidad de Suelo: No se observan posibles riesgos al evacuar.
- Distancia con Carabineros: 20 minutos a pie. (Tenencia Batuco).
- Distancia con Bomberos: 35 minutos a pie (Bomberos Batuco).
- Distancia con Centro de Salud: 20 minutos a pie (CESFAM Batuco).

Plano Batuco



- Escuela Santa Bárbara.
- Sala Cuna y Jardín Infantil Nuestro Futuro.
- CESFAM Batuco.
- Escuela República de Polonia.
- CECOSF Batuco.
- Sala Cuna y Jardín Infantil Huelemu.
- 2ª Compañía Bomberos Batuco.
- Liceo Municipal de Batuco.
- Tenencia Batuco.

- OBSERVACIONES

- Otros accesos: Tiene acceso para ambulancia por calle Los Almendros.
- Factores de Riesgo: Se encuentra emplazado en un sector que está rodeado de pastizales y sitios no poblados.
- Nota: Se encuentra emplazado en sector Batuco 1, por lo que se encuentra cerca de zona de servicios y sectores de emergencia.

FICHA DE ESTABLECIMIENTO SECTOR BATUCO



Escuela República de Polonia - Batuco.

- Datos Generales:

- Nombre Establecimiento: Escuela República de Polonia.
- Dirección: Avenida España 163, Batuco.
- Sector: Batuco.
- Niveles de Enseñanza: Pre-Kínder; Kínder y Enseñanza Básica.
- Horario: 8:30 a 16:30 hrs.
- Matrícula: 286 Alumnos.
- Director(a): Sr. Pedro Figueroa Rebolledo.
- Teléfono Establecimiento: 22 8796381 • Celular: +569 93918928
- Mail: escuela370@hotmail.com

- Especificaciones Infraestructura:

- Pisos: 2 Pisos.
- Vías de Acceso: 3 (1 Peatonal y 2 Portones).
- N° de Escaleras: 4 Escaleras.
- N° de Extintores: 18 Extintores.
- Entrada Calle Principal: Calle Tres con Avenida España.
- Portón de Emergencia: 2 Portones por Calle Tres.
- Vía de Acceso al Sector: Por Panamericana, Camino Lampa Batuco, Ruta G148, y por Camino a Lampa Ruta G12.
- Calidad de Suelo: No se observan posibles riesgos al evacuar.
- Distancia con Carabineros: 15 minutos a pie. (Tenencia Batuco).
- Distancia con Bomberos: 25 minutos a pie (Bomberos Batuco).
- Distancia con Centro de Salud: 10 minutos a pie (CESFAM Batuco).
- Superficie :

Plano Batuco



- Escuela Santa Bárbara.
- Sala Cuna y Jardín Infantil Nuestro Futuro.
- CESFAM Batuco.
- Escuela República de Polonia.
- CECOSF Batuco.
- Sala Cuna y Jardín Infantil Huelemu.
- 2ª Compañía Bomberos Batuco.
- Liceo Municipal de Batuco.
- Tenencia Batuco.

- OBSERVACIONES

- Otros accesos: Tiene acceso para ambulancia por calle Tres (costado del pabellón principal de la escuela). Además, cuenta con una entrada de emergencia hacia el sector del gimnasio por la misma calle.
- Factores de Riesgo: A 10 metros de la entrada de la escuela, hay una estación de servicio.
- Nota: Se encuentra emplazado en sector Batuco 1, por lo que se encuentra cerca de zona de servicios y sectores de emergencia.

FICHA DE ESTABLECIMIENTO SECTOR BATUCO



Sala Cuna y Jardín Infantil Huelemu - Batuco.

- Datos Generales:

- Nombre Establecimiento: Sala Cuna y Jardín Infantil Huelemu.
- Dirección: Avenida Argentina 1069, Batuco.
- Sector: Batuco.
- Niveles de Enseñanza: Educación Parvularia.
- Horario: 8:30 a 16:30 hrs. (Extensión hasta 19:00 hrs.)
- Matrícula: 56 Alumnos.
- Director(a): Srta. Leslie Olguín.
- Teléfono Establecimiento: 22 8796392 • Celular: +56998229517
- Inspector(a) General:
- Encargado(a) Plan de Seguridad: Aracelly Orellana Galaz.

- Especificaciones Infraestructura:

- Pisos: 1 Piso.
- Vías de Acceso: 2 (1 Peatonal y 1 Portón).
- N° de Escaleras: 0 Escaleras.
- N° de Extintores: 3 Extintores.
- N° Red Húmeda: 0
- Entrada Calle Principal: Por Avenida Argentina.
- Portón de Emergencia: 1 por Avenida Argentina.
- Vía de Acceso al Sector: Por Panamericana, Camino Lampa Batuco, Ruta G148, y por Camino a Lampa Ruta G12.
- Calidad de Suelo: No se observan posibles riesgos al evacuar.
- Distancia con Carabineros: 20 minutos a pie. (Tenencia Batuco).
- Distancia con Bomberos: 2 minutos a pie (Bomberos Batuco).
- Distancia con Centro de Salud: 1 minuto a pie (CECOSF Batuco).

Plano Batuco



- Escuela Santa Bárbara.
- Sala Cuna y Jardín Infantil Nuestro Futuro.
- CECFAM Batuco.
- Escuela República de Polonia.
- CECOSF Batuco.
- Sala Cuna y Jardín Infantil Huelemu.
- 2ª Compañía Bomberos Batuco.
- Liceo Municipal de Batuco.
- Tenencia Batuco.

- OBSERVACIONES

- Otros accesos: Tiene acceso para ambulancia por Avenida Argentina.
- Factores de Riesgo: Su salida principal es hacia Avenida Argentina, donde hay salida de vehículos de emergencia (Cecof y Bomberos).
- Nota: Se encuentra emplazado en sector centro de Batuco 2, por lo que se encuentra cerca de zona de servicios y sectores de emergencia.

FICHA DE ESTABLECIMIENTO SECTOR BATUCO



Liceo Municipal de Batuco, Batuco.

- Datos Generales:

- Nombre Establecimiento: Liceo Municipal de Batuco.
- Dirección: Avenida Latorre 1026, Batuco.
- Sector: Batuco.
- Niveles de Enseñanza: Enseñanza Básica y Educación Media.
- Horario: 8:30 a 16:30 hrs. • Vespertino 16:30 a 22:00 hrs.
- Matrícula: 363 Alumnos.
- Director(a): Sra. Amalia Gómez Torres
- Teléfono Establecimiento: 22 8796387 • Celular: +569 62484976
- Mail: direccionliceobatuco@gmail.com

- Especificaciones Infraestructura:

- Pisos: 2 Pisos.
- Vías de Acceso: 2 (1 Peatonal y un Portón).
- N° de Escaleras: 4 Escaleras.
- N° de Extintores: 18
- N° Red Húmeda: 7
- Entrada Calle Principal: Por Avenida Latorre.
- Portón de Emergencia: 2 por Avenida Latorre.
- Vía de Acceso al Sector: Por Panamericana, Camino Lampa Batuco, Ruta G148, y por Camino a Lampa Ruta G12.
- Calidad de Suelo: No se observan posibles riesgos al evacuar.
- Distancia con Carabineros: 35 minutos a pie. (Tenencia Batuco).
- Distancia con Bomberos: 20 minutos a pie (Bomberos Batuco).
- Distancia con Centro de Salud: 20 minutos a pie (CECOSF Batuco).
- Superficie:

Plano Batuco



- Escuela Santa Bárbara.
- Sala Cuna y Jardín Infantil Nuestro Futuro.
- CECFAM Batuco.
- Escuela República de Polonia.
- CECOSF Batuco.
- Sala Cuna y Jardín Infantil Huelemu.
- 2ª Compañía Bomberos Batuco.
- Liceo Municipal de Batuco.
- Tenencia Batuco.

- OBSERVACIONES

- Otros accesos: Tiene acceso para ambulancia por Avenida Latorre.
- Factores de Riesgo: Tiene solo una entrada de emergencia habilitada, además de estar rodeado de sitios con cultivos y pastizales.
- Nota: Se encuentra emplazado en sector centro de Batuco 2, por lo que se encuentra cerca de zona de servicios y sectores de emergencia.

FICHA DE ESTABLECIMIENTO SECTOR BATUCO



Liceo Pedro Jesús Rodríguez - Batuco.

- Datos Generales:

- Nombre Establecimiento: Liceo Pedro Jesús Rodríguez.
- Dirección: Avenida España 163, Batuco.
- Sector: Batuco.
- Niveles de Enseñanza: Pre-Kínder; Kínder y Enseñanza Básica.
- Horario: 16:30 a 22:00 hrs.
- Matrícula: 80 Alumnos.
- Director(a): Sr. Rubén Raby.
- Teléfono Establecimiento: 22 8796388 • Celular: +56996246316
- Mail: liceopedrojesusrodriguez@gmail.com

- Especificaciones Infraestructura:

- Pisos: 2 Pisos.
- Vías de Acceso: 3 (1 Peatonal y 2 Portones).
- N° de Escaleras: 4 Escaleras.
- N° de Extintores: 4 Extintores.
- Entrada Calle Principal: Calle Tres con Avenida España.
- Portón de Emergencia: 2 Portones por Calle Tres.
- Vía de Acceso al Sector: Por Panamericana, Camino Lampa Batuco, Ruta G148, y por Camino a Lampa Ruta G12.
- Calidad de Suelo: No se observan posibles riesgos al evacuar.
- Distancia con Carabineros: 15 minutos a pie. (Tenencia Batuco).
- Distancia con Bomberos: 25 minutos a pie (Bomberos Batuco).
- Distancia con Centro de Salud: 10 minutos a pie (CESFAM Batuco).
- Superficie :

Plano Batuco



- Escuela Santa Bárbara.
- Sala Cuna y Jardín Infantil Nuestro Futuro.
- CESFAM Batuco.
- Escuela República de Polonia.
- CECOSF Batuco.
- Sala Cuna y Jardín Infantil Huelemu.
- 2ª Compañía Bomberos Batuco.
- Liceo Municipal de Batuco.
- Tenencia Batuco.

- OBSERVACIONES

- Otros accesos: Tiene acceso para ambulancia por calle Tres (costado del pabellón principal de la escuela). Además, cuenta con una entrada de emergencia hacia el sector del gimnasio por la misma calle.
- Factores de Riesgo: A 10 metros de la entrada de la escuela, hay una estación de servicio.
- Nota: Se encuentra emplazado en sector Batuco 1, por lo que se encuentra cerca de zona de servicios y sectores de emergencia.

FICHA DE ESTABLECIMIENTO SECTOR SANTA SARA



Escuela Santa Sara - Batuco.

- Datos Generales:

- Nombre Establecimiento: Escuela Santa Sara.
- Dirección: Camino Interior, Santa Sara, Batuco.
- Sector: Santa Sara, Batuco.
- Niveles de Enseñanza: Pre-Kínder; Kínder y Enseñanza Básica.
- Horario: 8:30 a 16:30 hrs.
- Matrícula: 221 Alumnos.
- Director(a): Sra. Mónica Farías Vera.
- Teléfono Establecimiento: 22 8796384 • Celular: +56962527573
- Mail: stasara.372@gmail.com

- Especificaciones Infraestructura:

- Pisos: 1 Piso.
- Vías de Acceso: 2 Portones
- N° de Escaleras: 0 Escaleras.
- N° de Extintores: 11 Red Húmeda = 0
- Entrada Calle Principal: Camino Interior, Santa Sara.
- Portón de Emergencia: 2 por Camino Interior, Santa Sara.
- Vía de Acceso al Sector: Por Panamericana, Camino Lampa Batuco, Ruta G148, y por Camino a Lampa Ruta G12.
- Calidad de Suelo: No se observan posibles riesgos al evacuar.
- Distancia con Carabineros: 40 minutos a pie. (Tenencia Batuco).
- Distancia con Bomberos: 1 hora a pie (Bomberos Batuco).
- Distancia con Centro de Salud: 1 hora a pie (CESFAM Batuco).
- Superficie:

Plano Santa Sara - Santa Rosa

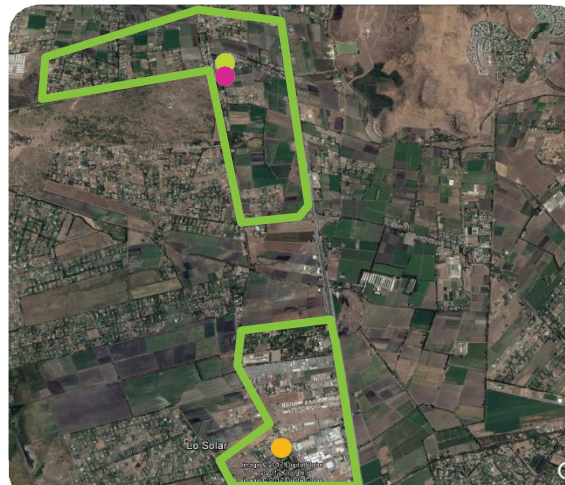

-  Escuela Santa Sara.
-  Sala Cuna Mis Primeros Pasitos.
-  Escuela Santa Rosa.

- OBSERVACIONES

- Otros accesos: Tiene acceso para ambulancia por la entrada principal, en Camino Interior Santa Sara.
- Factores de Riesgo: Está ubicado a metros de una Copa de Agua Potable, que puede generar algún tipo de riesgo en caso de un sismo de gran intensidad.
- Nota: Se encuentra emplazado en sector periférico del radio urbano de Batuco, por lo que se encuentra retirado de zona de servicios y sectores de emergencia.

FICHA DE ESTABLECIMIENTO SECTOR SANTA SARA



Sala Cuna y Jardín Infantil Mis Primeros Pasitos, Santa Sara - Batuco.

- Datos Generales:

- Nombre Establecimiento: Sala Cuna y Jardín Infantil Mis Primeros Pasitos.
- Dirección: Camino Interior N°2 Parcelacion Santa Sara - Batuco.
- Sector: Santa Sara, Batuco.
- Niveles de Enseñanza: Educación Parvularia.
- Horario: 8:30 a 16:30 hrs. (Extensión hasta 19:00 hrs.)
- Matrícula: 72 Alumnos.
- Director(a): Sra. Ana Morales Silva.
- Teléfono Establecimiento: 22 8796398 • Celular: +56990159400
- Inspector(a) General:
- Encargado(a) Plan de Seguridad: Ingrid Muñoz Olivares.

- Especificaciones Infraestructura:

- Pisos: 1 Pisos.
- Vías de Acceso: 1 Portón.
- N° de Escaleras: 0 Escaleras.
- N° de Extintores: 3 Extintores.; Red Húmeda=0
- Entrada Calle Principal: Camino Interior, Santa Sara.
- Portón de Emergencia: 1 por Camino Interior, Santa Sara.
- Vía de Acceso al Sector: Por Panamericana, Camino Lampa Batuco, Ruta G148, y por Camino a Lampa Ruta G12.
- Calidad de Suelo: No se observan posibles riesgos al evacuar.
- Distancia con Carabineros: 40 minutos a pie. (Tenencia Batuco).
- Distancia con Bomberos: 1 hora a pie (Bomberos Batuco).
- Distancia con Centro de Salud: 1 hora a pie (CESFAM Batuco).

Plano Santa Sara - Santa Rosa

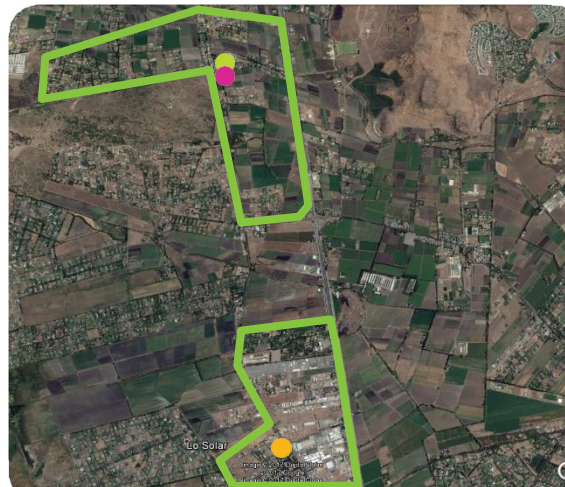

- Escuela Santa Sara.
- Sala Cuna Mis Primeros Pasitos.
- Escuela Santa Rosa.

- OBSERVACIONES

- Otros accesos: Tiene acceso para ambulancia por la entrada principal, en Camino Interior Santa Sara.
- Factores de Riesgo: Está ubicado a metros de una Copa de Agua Potable, que puede generar algún tipo de riesgo en caso de un sismo de gran intensidad.
- Nota: Se encuentra emplazado en sector periférico del radio urbano de Batuco, por lo que se encuentra retirado de zona de servicios y sectores de emergencia.

FICHA DE ESTABLECIMIENTO SECTOR SANTA ROSA

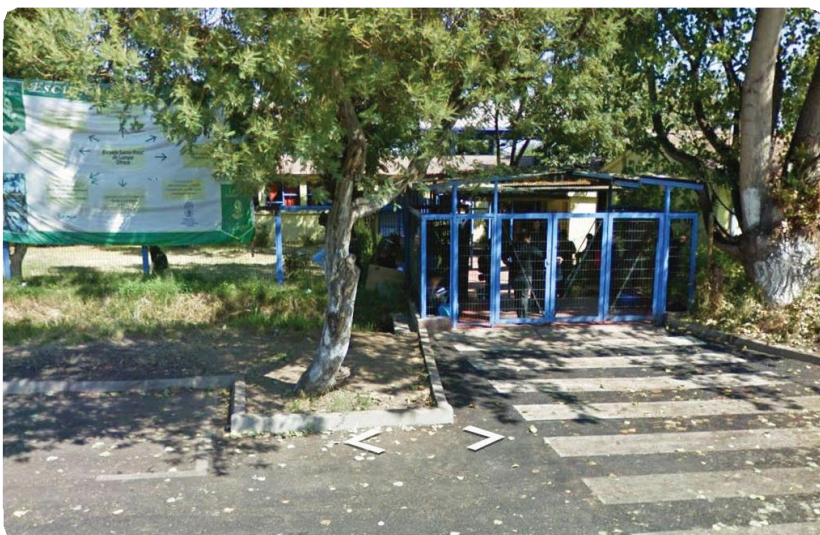

Escuela Santa Rosa - Batuco.

- Datos Generales:



- Nombre Establecimiento: Escuela Santa Rosa.
- Dirección: Camino Interior Santa Rosa - Lo Pinto.
- Sector: Santa Rosa, Lo Pinto.
- Niveles de Enseñanza: Pre-Kínder; Kínder y Enseñanza Básica.
- Horario: 8:30 a 16:30 hrs.
- Matrícula: 238 Alumnos.
- Director(a): Sra. Jazmín Valenzuela Jacque
- Teléfono Establecimiento: 22 8796382 • Celular: +56999250455
- Mail: santa.rosa.lampa@gmail.com

- Especificaciones Infraestructura:

- Pisos: 1 Piso.
- Vías de Acceso: 0 Vías de Evacuación.
- N° de Escaleras: 0 Escaleras.
- N° de Extintores: 8 Extintores. ; Red Húmeda= 0
- Entrada Calle Principal: Camino Interior Santa Rosa - Lo Pinto.
- Portón de Emergencia: Por Camino Interior Santa Rosa.
- Vía de Acceso al Sector: Por Panamericana, Camino Lampa Batuco, Ruta G148, y por Camino a Lampa Ruta G12.
- Calidad de Suelo: Todos deben evacuar de inmediato ante un sismo.
- Distancia con Carabineros: 1 hora 30 minutos a pie. (Tenencia Batuco).
- Distancia con Bomberos: 1 hora 40 minutos a pie. (Bomberos Batuco).
- Distancia con Centro de Salud: 1 hora 30 minutos a pie (CESFAM Batuco).
- Superficie :

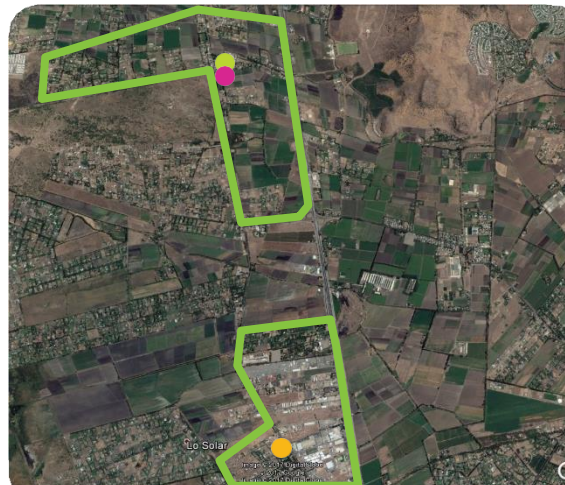
Plano Santa Sara - Santa Rosa



-  Escuela Santa Sara.
-  Sala Cuna Mis Primeros Pasitos.
-  Escuela Santa Rosa.

- OBSERVACIONES

- Otros accesos: Tiene acceso para ambulancia solo por la entrada principal, en Camino Interior Santa Sara.
- Factores de Riesgo: Está ubicado al costado de un canal de regadío, que eventualmente puede desbordarse ante una emergencia sísmica de gran magnitud o de un evento pluviométrico muy intenso.
- Nota: Se encuentra emplazado en sector periférico del radio urbano de Estación Colina, Lo Pinto y Batuco, por lo que se encuentra retirado de zona de servicios y sectores de emergencia de la comuna.

FICHA DE ESTABLECIMIENTO SECTOR ESTACIÓN COLINA



Liceo Cacique Colin - Estación Colina.

- Datos Generales:

- Nombre Establecimiento: Liceo Cacique Colin.
- Dirección: El Taqueral s/n Estación Colina.
- Sector: Estación Colina.
- Niveles de Enseñanza: Pre-Kínder; Kínder, Enseñanza Básica y Media.
- Horario: 8:30 a 16:30 hrs.
- Matrícula: 558 Alumnos.
- Director(a): Sra. Viviana Benítez Fuentesvilla.
- Teléfono Establecimiento: 22 8796366 • Celular: +56954117426
- Mail: liceocaciquecolin@gmail.com

- Especificaciones Infraestructura:

- Pisos: 2 Pisos.
- Vías de Acceso: 3 (1 Peatonal y 2 Portones).
- N° de Escaleras: 2 Escaleras.
- N° de Extintores: 7 Extintores. ;Red Húmeda= 0
- Entrada Calle Principal: Por Camino El Taqueral.
- Portón de Emergencia: 2 por Camino El Taqueral.
- Vía de Acceso al Sector: Por Panamericana Norte Camino a Lampa. Ruta G12. y por Américo Vespucio, Ruta G-16 Lo Echevers.
- Calidad de Suelo: No se observan posibles riesgos al evacuar.
- Distancia con Carabineros: 1 hora 20 minutos a pie. (59° Comisaría Lampa).
- Distancia con Bomberos: 1 hora a pie (Bomberos Sector Larapinta).
- Distancia con Centro de Salud: 30 minutos a pie (Posta Juan Pablo II).
- Superficie :

Plano Estación Colina



- Liceo Cacique Colin.
- Sala Cuna y jardín Infantil Trencito de Alegría.
- Sala Cuna y jardín Infantil Nido de Angelitos.
- Posta Juan Pablo II.

- OBSERVACIONES

- Otros accesos: Tiene acceso para ambulancia por la entrada principal, en Camino El Taqueral.
- Factores de Riesgo: Está ubicado a metros de la línea férrea, y además está a una cuadra de un canal que constantemente se desborda en época invernal.
- Nota: Se encuentra emplazado en sector periférico del radio urbano de Estación Colina, por lo que se encuentra retirado de zona de servicios y sectores de emergencia.

FICHA DE ESTABLECIMIENTO SECTOR ESTACIÓN COLINA



Sala Cuna y Jardín Infantil Trencito de Alegría, Est. Colina.

- Datos Generales:

- Nombre Establecimiento: Sala Cuna y Jardín Infantil Infantil Trencito de Alegría.
- Dirección: Doña Inés Sitio 1-2 Loteo Cosmética Estación Colina.
- Sector: Estación Colina.
- Niveles de Enseñanza: Educación Parvularia.
- Horario: 8:30 a 16:30 hrs. (Extensión hasta 19:00 hrs.)
- Matrícula: 44 Alumnos.
- Director(a): Sra. María Escalona Díaz.
- Teléfono Establecimiento: 22 8796397 • Celular: +56948897968
- Inspector(a) General:
- Encargado(a) Plan de Seguridad: Caroline Fernández Hernández.

- Especificaciones Infraestructura:

- Pisos: 3 Pisos.
- Vías de Acceso: 2 Peatonales.
- N° de Escaleras: 2 Escaleras.
- N° de Extintores: 2 Extintores.
- N° Red Húmeda: 1
- Entrada Calle Principal: Por Camino a Lampa Ruta G12.
- Portón de Emergencia: 1 por Camino a Lampa Ruta G12.
- Vía de Acceso al Sector: Por Panamericana Norte Camino a Lampa. Ruta G12. y por Américo Vespucio, Ruta G-16 Lo Echevers.
- Calidad de Suelo: No se observan posibles riesgos al evacuar.
- Distancia con Carabineros: 1 hora 30 minutos a pie. (59° Comisaría Lampa).
- Distancia con Bomberos: 1 hora 40 a pie (Bomberos Sector Larapinta).
- Distancia con Centro de Salud: 1 minuto a pie (Posta Juan Pablo II).

Plano Estación Colina



- Liceo Cacique Colin.
- Sala Cuna y jardín Infantil Trencito de Alegría.
- Sala Cuna y jardín Infantil Nido de Angelitos.
- Posta Juan Pablo II.

- OBSERVACIONES

- Otros accesos: Tiene acceso para ambulancia por la entrada principal, en Camino a Lampa.
- Factores de Riesgo: Está ubicado frente al camino a Lampa, ruta que es altamente transitada por su cercanía con la Panamericana Norte.
- Nota: Se encuentra emplazado en sector céntrico de Estación Colina, por lo que se encuentra cerca de zona de servicios y sectores de emergencia.

FICHA DE ESTABLECIMIENTO SECTOR ESTACIÓN COLINA



Sala Cuna Nido de Angelitos, Est. Colina.

- Datos Generales:





- Nombre Establecimiento: Liceo Cacique Colin.
- Dirección: Villa Esperanza Sitio N° 67 N°6 Estación Colina.
- Sector: Estación Colina.
- Niveles de Enseñanza: Educación Parvularia.
- Horario: 8:30 a 16:30 hrs. (Extensión hasta 19:00 hrs.)
- Matrícula: 22 Alumnos.
- Director(a): Sra. Natalia Martínez.
- Teléfono Establecimiento: 22 8796391 • Celular: +5691483377
- Inspector(a) General:
- Encargado(a) Plan de Seguridad: Gricelda Velásquez.

- Especificaciones Infraestructura:

- Pisos: 1 Piso.
- Vías de Acceso: 1 Peatonal.
- N° de Escaleras: 0 Escaleras.
- N° de Extintores: 3 Extintores.
- Entrada Calle Principal: Por Camino a Lampa Ruta G12.
- Portón de Emergencia: 2 por Camino El Taqueral.
- Vía de Acceso al Sector: Por Panamericana Norte Camino a Lampa. Ruta G12. y por Américo Vespucio, Ruta G-16 Lo Echevers.
- Calidad de Suelo: No se observan posibles riesgos al evacuar.
- Distancia con Carabineros: 1 hora 40 minutos a pie. (59° Comisaría Lampa).
- Distancia con Bomberos: 1 hora 50 a pie (Bomberos Sector Larapinta).
- Distancia con Centro de Salud: 10 minuto a pie (Posta Juan Pablo II).

Plano Estación Colina



-  Liceo Cacique Colin.
-  Sala Cuna y jardín Infantil Trencito de Alegría.
-  Sala Cuna y jardín Infantil Nido de Angelitos.
-  Posta Juan Pablo II.

- OBSERVACIONES

- Otros accesos: No posee acceso para ambulancia por la entrada principal.
- Factores de Riesgo: Está ubicado frente al camino a Lampa, ruta que es altamente transitada por su cercanía con la Panamericana Norte.
- Nota: Se encuentra emplazado en sector centrico de Estación Colina, por lo que se encuentra cerca de zona de servicios y sectores de emergencia.